

**EN PAYS
BASQUE**

Euskal Herrian

**STUDIOS ETXEA DE BEAUFORT -
LACARRE - PAYS BASQUE**

STUDIOS ETXEA DE BEAUFORT -
LACARRE - PAYS BASQUE

Bienvenue dans nos locations de vacances pour 2
personnes à Lacarre - Pays Basque

<https://etxeadebeaufort.fr>



Nicole et William DELTOUR

+33 6 80 68 72 85

+31 6 11 00 16 09



A Studio Constance - Etxea de Beaufort - Lacarre : Studio Constance - 66 chemin de Salaberria 64220 LACARRE

B Studio Adèle - Etxea de Beaufort - Lacarre: Studio Adèle - 66 chemin de Salaberria 64220 LACARRE

C Studio Conchita - Etxea de Beaufort - Lacarre : Studio Conchita - 66 chemin de Salaberria 64220 LACARRE

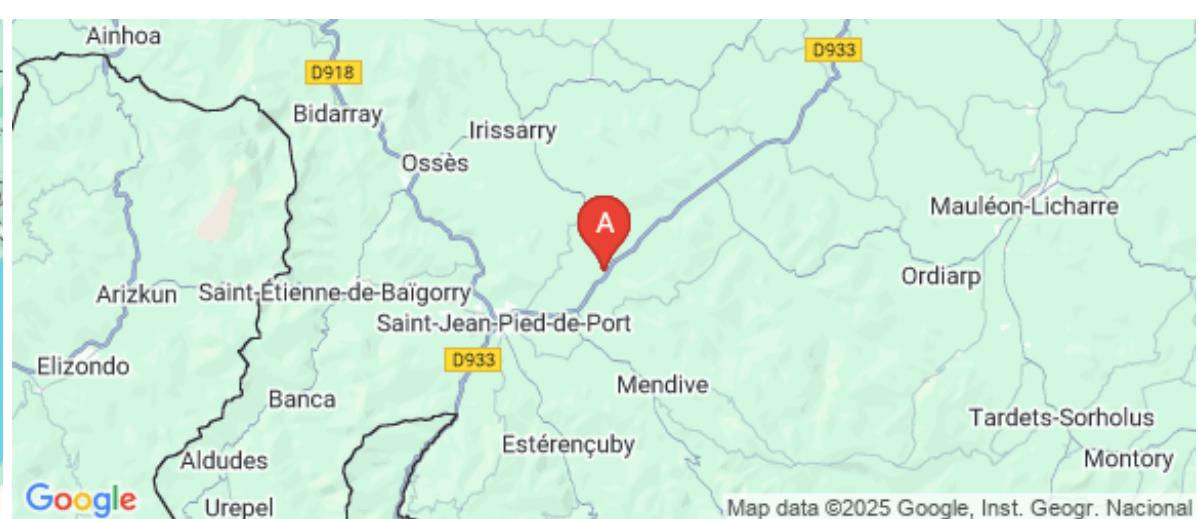



Studio Constance - Etxea de Beaufort - Lacarre

☆☆



Appartement



2

personnes
(Maxi: 2 pers.)



1

chambre



16

m²

Détendez-vous dans notre studio (construction écologique en bois en 2023) unique, tranquille et avec vue sur les Pyrénées et la campagne, à 7 km de St Jean-Pied-de-Port, direction St Palais. Ce studio est un pied à terre intéressant pour vos vacances à la découverte du Pays Basque à pied (GR65 le chemin de Compostelle via Le Puy, GR78 le chemin de Compostelle Voie du Piémont Pyrénéen en provenance d'Arles (GR653)), en vélo (Vélodyssée, Scandibérique, Route des cols), en moto et en voiture. Idéalement placé sur la route de la forêt d'Iraty, à 56 km de la Côte Basque et 14 km de l'Espagne. Garage pour vélos et motos à votre disposition.

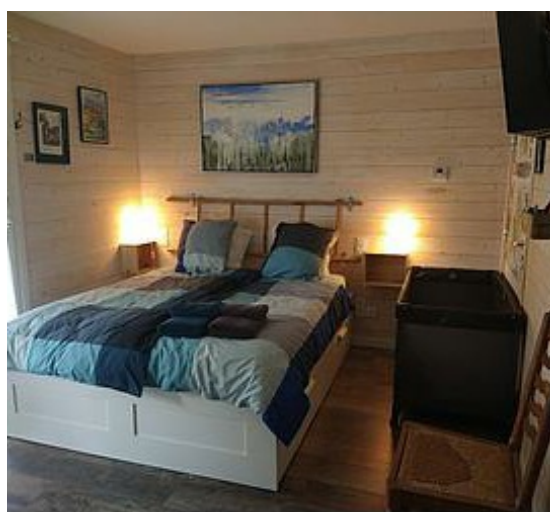

Pièces et équipements

<i>Chambres</i>	Chambre(s): 1 Lit(s): 1 Lit: 160x200 cm	dont lit(s) 1 pers.: 0 dont lit(s) 2 pers.: 1
<i>Salle de bains / Salle d'eau</i>	Salle de bains avec douche Salle(s) d'eau (avec douche): 1 Douche 90x100 cm	
<i>WC</i>	WC: 1 WC privés	
<i>Cuisine</i>	Cuisine Combiné congélation Four Réfrigérateur Four / Four à micro-ondes combiné	Congélateur Four à micro ondes
<i>Autres pièces</i>	Garage	Terrasse
<i>Media</i>	Télévision	Wifi
<i>Autres équipements</i>	Garage pour moto / vélo Terrasse couverte d'environ 10 m2 avec table et fauteuils de jardin	
<i>Chauffage / AC</i>	Chauffage Climatisation	
<i>Exterieur</i>	Abri couvert	
<i>Divers</i>		

Infos sur l'établissement



Communs

A proximité propriétaire
Entrée indépendante

Dans maison



Activités



Réseaux

Accès Internet



Stationnement

Parking



Services



Extérieurs

Tarifs (au 23/03/25)

Studio Constance - Etxea de Beaufort - Lacarre

Tarifs en €:	Tarif 1 nuit en semaine (L, M, M, J, D)	Tarif 1 nuit en weekend (V ou S)	Tarif 2 nuits weekend (V+S)	Tarif 7 nuits semaine
du 31/12/2024 au 17/04/2025	68€	68€		
du 17/04/2025 au 21/04/2025	78€	78€		
du 21/04/2025 au 30/04/2025	68€	68€		
du 30/04/2025 au 05/05/2025	78€	78€		
du 05/05/2025 au 07/05/2025	68€	68€		
du 07/05/2025 au 11/05/2025	78€	78€		
du 11/05/2025 au 28/05/2025	68€	68€		
du 28/05/2025 au 02/06/2025	78€	78€		
du 02/06/2025 au 06/06/2025	68€	68€		
du 06/06/2025 au 09/06/2025	78€	78€		
du 09/06/2025 au 01/07/2025	68€	68€		
du 01/07/2025 au 01/08/2025	78€	78€		
du 01/08/2025 au 01/09/2025	82€	82€		
du 01/09/2025 au 01/01/2026	68€	68€		

A savoir : conditions de la location

Arrivée 15h

Départ 11h

*Langue(s)
parlée(s)* Anglais Espagnol Français Néerlandais

*Annulation/
Prépaiement/
Dépot de
garantie*

*Moyens de
paiement*

Ménage Forfait nettoyage en supplément 40€

*Draps et Linge
de maison* Draps et/ou linge compris

*Enfants et lits
d'appoints* Lit bébé
Sur demande: Lit bébé (-3 ans)

*Animaux
domestiques* Les animaux ne sont pas admis.



Studio Adèle - Etxea de Beaufort - Lacarre

☆☆



Appartement



2

personnes
(Maxi: 2 pers.)



1

chambre



15

m²

Détendez-vous dans notre studio (construction écologique en bois en 2023) unique, tranquille et avec vue sur les Pyrénées et la campagne, à 7 km de St Jean-Pied-de-Port, direction St Palais. Ce studio est un pied à terre intéressant pour vos vacances à la découverte du Pays Basque à pied (GR65 le chemin de Compostelle via Le Puy, GR78 le chemin de Compostelle Voie du Piémont Pyrénéen en provenance d'Arles (GR653)), en vélo (Vélodyssée, Scandibérique, Route des cols), en moto et en voiture. Idéalement placé sur la route de la forêt d'Iraty, à 56 km de la Côte Basque et 14 km de l'Espagne. Garage pour vélos et motos à votre disposition.

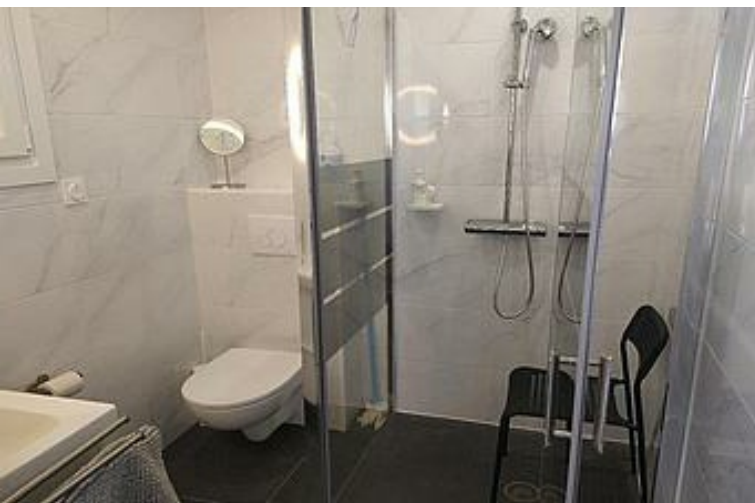

Pièces et équipements

<i>Chambres</i>	Chambre(s): 1 Lit(s): 2	dont lit(s) 1 pers.: 2 dont lit(s) 2 pers.: 0	
	Lits: 2x 90x200 cm		
<i>Salle de bains / Salle d'eau</i>	Salle de bains avec douche Douche: 90x100 cm Salle(s) d'eau (avec douche): 1		
<i>WC</i>	WC: 1 WC privés		
<i>Cuisine</i>	Cuisine Combiné congélation Four Réfrigérateur Four / Four à micro-ondes combiné		Congélateur Four à micro ondes
<i>Autres pièces</i>	Garage	Terrasse	
<i>Media</i>	Télévision	Wifi	
<i>Autres équipements</i>	Garage pour moto / vélo Terrasse couverte avec table et fauteuils de jardin		
<i>Chauffage / AC</i>	Chauffage Climatisation		
<i>Extérieur</i>	Abri couvert		
<i>Divers</i>			

Infos sur l'établissement



Communs

A proximité propriétaire
Entrée indépendante

Dans maison



Activités



Réseaux

Accès Internet



Stationnement

Parking



Services



Extérieurs

Tarifs (au 23/03/25)

Studio Adèle - Etxea de Beaufort - Lacarre

Tarifs en €:	Tarif 1 nuit en semaine (L, M, M, J, D)	Tarif 1 nuit en weekend (V ou S)	Tarif 2 nuits weekend (V+S)	Tarif 7 nuits semaine
du 31/12/2024 au 17/04/2025	68€	68€		
du 17/04/2025 au 21/04/2025	78€	78€		
du 21/04/2025 au 30/04/2025	68€	68€		
du 30/04/2025 au 05/05/2025	78€	78€		
du 05/05/2025 au 07/05/2025	68€	68€		
du 07/05/2025 au 11/05/2025	78€	78€		
du 11/05/2025 au 28/05/2025	68€	68€		
du 28/05/2025 au 02/06/2025	78€	78€		
du 02/06/2025 au 06/06/2025	68€	68€		
du 06/06/2025 au 09/06/2025	78€	78€		
du 09/06/2025 au 01/07/2025	68€	68€		
du 01/07/2025 au 01/08/2025	78€	78€		
du 01/08/2025 au 01/09/2025	82€	82€		
du 01/09/2025 au 01/01/2026	68€	68€		

A savoir : conditions de la location

Arrivée à partir de 15h

Départ Avant 11h

*Langue(s)
parlée(s)* Anglais Espagnol Français Néerlandais

*Annulation/
Prépaiement/
Dépot de
garantie*

*Moyens de
paiement*

Ménage

*Draps et Linge
de maison* Draps et/ou linge compris

*Enfants et lits
d'appoints*

*Animaux
domestiques* Les animaux ne sont pas admis.



Studio Conchita - Etxea de Beaufort - Lacarre

☆☆



Appartement



2

personnes
(Maxi: 2 pers.)



1

chambre



16

m2

Détendez-vous dans notre studio (construction écologique en bois en 2023) unique, tranquille et avec vue sur les Pyrénées et la campagne, à 7 km de St Jean-Pied-de-Port, direction St Palais. Ce studio est un pied à terre intéressant pour vos vacances à la découverte du Pays Basque à pied (GR65 le chemin de Compostelle via Le Puy, GR78 le chemin de Compostelle Voie du Piémont Pyrénéen en provenance d'Arles (GR653)), en vélo (Vélodyssée, Scandibérique, Route des cols), en moto et en voiture. Idéalement placé sur la route de la forêt d'Iraty, à 56 km de la Côte Basque et 14 km de l'Espagne. Garage pour vélos et motos à votre disposition.

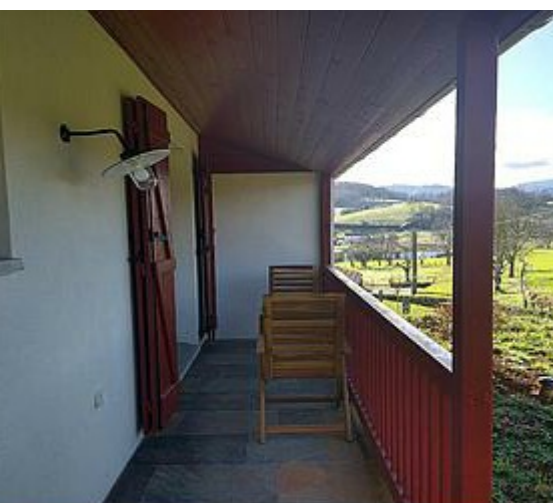

Pièces et équipements

<i>Chambres</i>	Chambre(s): 1 Lit(s): 1 Lit: 160x200 cm	dont lit(s) 1 pers.: 0 dont lit(s) 2 pers.: 1
<i>Salle de bains / Salle d'eau</i>	Salle de bains avec douche Salle(s) d'eau (avec douche): 1 Douche: 90x100 cm	
<i>WC</i>	WC: 1	
<i>Cuisine</i>	Cuisine Combiné congélation Four Réfrigérateur Four/ Four à micro-ondes combiné	Congélateur Four à micro ondes
<i>Autres pièces</i>	Garage	Terrasse
<i>Media</i>	Télévision	Wifi
<i>Autres équipements</i>	Garage pour moto / vélo	
<i>Chauffage / AC</i>	Chauffage Climatisation	
<i>Exterieur</i>	Abri couvert	
<i>Divers</i>		

Infos sur l'établissement



Communs

A proximité propriétaire
Entrée indépendante

Dans maison



Activités



Réseaux

Accès Internet



Stationnement

Parking



Services



Extérieurs

Tarifs (au 23/03/25)

Studio Conchita - Etxea de Beaufort - Lacarre

Tarifs en €:	Tarif 1 nuit en semaine (L, M, M, J, D)	Tarif 1 nuit en weekend (V ou S)	Tarif 2 nuits weekend (V+S)	Tarif 7 nuits semaine
du 31/12/2024 au 17/04/2025	68€	68€		
du 17/04/2025 au 21/04/2025	78€	78€		
du 21/04/2025 au 30/04/2025	68€	68€		
du 30/04/2025 au 05/05/2025	78€	78€		
du 05/05/2025 au 07/05/2025	68€	68€		
du 07/05/2025 au 11/05/2025	78€	78€		
du 11/05/2025 au 28/05/2025	68€	68€		
du 28/05/2025 au 02/06/2025	78€	78€		
du 02/06/2025 au 06/06/2025	68€	68€		
du 06/06/2025 au 09/06/2025	8€	78€		
du 09/06/2025 au 01/07/2025	68€	68€		
du 01/07/2025 au 01/08/2025	78€	78€		
du 01/08/2025 au 01/09/2025	82€	82€		
du 01/09/2025 au 01/01/2026	68€	68€		

A savoir : conditions de la location

Arrivée À partir de 15h

Départ Avant 11h

*Langue(s)
parlée(s)* Anglais Espagnol Français Néerlandais

*Annulation/
Prépaiement/
Dépot de
garantie*

*Moyens de
paiement*

Ménage

*Draps et Linge
de maison* Draps et/ou linge compris

*Enfants et lits
d'appoints* Lit bébé
Sur demande: lit bébé (- 3 ans)

*Animaux
domestiques* Les animaux ne sont pas admis.

Mes recommandations



Restaurant du Col de Gamia

+33 5 59 37 13 48

Route de Gamia

<http://restaurant-gamia.fr/>

3.6 km

📍 BUSSUNARITS-SARRASQUETTE 🍴 1

Au cœur de la montagne basque, savourez une cuisine traditionnelle et familiale ! Bruno et son équipe vous proposent une cuisine traditionnelle et raffinée, à base de produits locaux et de saison sur les hauteurs de Gamia. La salle de grande capacité (210 couverts), avec sa vue panoramique sur la vallée et les Pyrénées environnantes et sa terrasse, sont à votre disposition pour vos repas de mariages, baptêmes, communions, d'affaires, de familles (sur réservation). Notre chef vous proposera des formules adaptées selon votre demande. Le restaurant est accessible aux personnes handicapées. Traiteur et plats à emporter selon période.



Restaurant Pecoitz

+33 5 59 37 11 88

37 Route de Plaza

<http://www.hotel-pecoitz-pays-basque.com>

5.2 km

📍 AINCILLE 🍴 2

Au cœur de la montagne basque et seulement à 10 min de Saint-Jean-Pied-de-Port, le restaurant Pecoitz vous propose une cuisine traditionnelle. Dès les beaux jours, vous pourrez profiter de notre terrasse ombragée au calme avec vue sur montagnes. Notre salle de restaurant récemment rénovée, est climatisée, colorée avec de grandes baies vitrées donnant sur la nature. Idéale pour un repas en tête à tête ou pour vos repas de groupe ou de famille. Et pour vous rafraîchir à n'importe quelle heure de la journée, la terrasse ombragée est à votre disposition. Découvrez les spécialités régionales: foie gras de canard, omelette aux cèpes, piquillos à la morue, pied de cochon, agneau de lait, palombe rôtie suivant les saisons, gâteau basque, cocolait « véritable flan au lait entier ». Notre spécialité: les palombes en salmis. Référencé sur le guide du Routard et Relais Motard (garage pour motos).

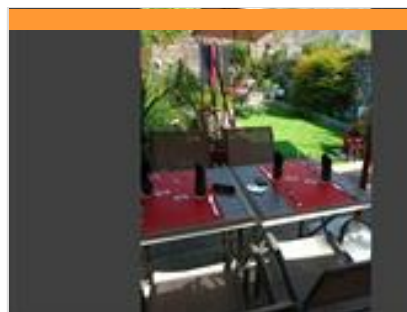

Restaurant Le Chat Perché

+33 5 24 34 13 87

11 rue de la Citadelle

6.0 km

📍 SAINT-JEAN-PIED-DE-PORT 🍴 3

Le restaurant « le Chat Perché » est idéalement situé dans la vieille ville de Saint-Jean-Pied-de-Port, plus précisément dans la rue piétonne de la Citadelle. Dès que vous franchissez la porte de ce petit restaurant, vous longez le petit couloir et vous arrivez à une salle de restaurant richement décorée suivie d'une terrasse en enfilade. L'accueil y est très agréable et très chaleureux. Vous dégusterez les plats cuisinés avec passion par le chef Christophe dans un véritable havre de paix où il fait bon déjeuner ou dîner. Les produits sont frais et proviennent exclusivement de producteurs locaux. Restaurant accessible aux personnes à mobilité réduite. Réservation fortement conseillée.



Café Ttipia

+33 5 59 37 11 96

2 place Floquet

<http://www.cafettipia.com>

6.2 km

📍 SAINT-JEAN-PIED-DE-PORT 🍴 4

Au cœur de Saint-Jean-Pied-de-Port, venez découvrir le café Ttipia, restaurant brasserie où vous dégusterez une cuisine simple et goûteuse avec salades campagnardes, végétariennes, aux chipirons, morue à l'espagnol, axoa de veau en permanence, Saint Jacques, gibier...selon le moment. Cuisine à la braise (Asador) proposée dans une ambiance chaleureuse avec une équipe professionnelle sympathique. Simplicité, convivialité et partage s'allient au Café Ttipia.



Ferme Auberge Ibarria

+33 5 59 37 10 22

Route d'Iraty

6.2 km

📍 LECUMBERRY 🍴 5

De la ferme à l'assiette! Sur la route d'Iraty, à Lecumberry, la Ferme Auberge Ibarria vous propose une cuisine goûteuse et généreuse élaborée avec la viande de leur ferme (côtelettes et gigot d'agneau, pièce de bœuf et de veau, cochonnailles, burger, plats mijotés...). Dans cette auberge, vous apprécierez la simplicité, la convivialité et l'hospitalité montagnarde de cette famille d'éleveurs passionnés.



Auberge d'Ahusky

+33 5 59 28 57 27

16.2 km
AUSSURUCQ



6

L' auberge d'Ahusky est une auberge de montagne située sur la commune d' Aussurucq, sur le plateau d'Ahuski, à proximité de la fameuse fontaine. Réputée pour sa cuisine traditionnelle et de qualité, les truitelles, gigots d'agneau, magrets de canard et sa spécialité de beignets d'aubergines, ravieront vos papilles. De la terrasse vous pourrez profiter d'un magnifique point de vue sur les montagnes souletines et la chaîne des Pyrénées. Cartes bancaires non acceptées. Pensez à réserver .



Ferme Auberge Menta

+33 5 59 37 57 58 +33 6 77 17 43 78

<http://www.ferme-auberge-menta.com>

24.9 km
ALDUDES



7

Dans la vallée des Aldudes, à 45 km de Pampelune et à 15 km de Saint-Etienne-de-Baïgorry, la ferme auberge Menta vous propose une cuisine traditionnelle proposant des produits du terroir issus de notre ferme comme le porc, le veau, l'agneau, le boeuf... Vous découvrirez et apprécierez une ambiance conviviale et chaleureuse, typique de nos terres. Le restaurant offre un superbe panorama sur les montagnes, à deux pas de la frontière espagnole. Un excellent accueil vous sera réservé.



Les vélos d'Hergarai

+33 6 85 48 64 35
1237 Route d'Iraty

<https://www.hergarai-velos.fr/>

3.7 km
AHAXE-ALCIETTE-BASCASSAN



1

Les établissements Ithurbide sont implantés sur la commune d'Ahaxe (64), au cœur du Pays Basque depuis des décennies. Afin de faire découvrir cette magnifique petite vallée riche d'endroits à visiter, nous avons décidé de proposer une activité de location de vélos électriques. Vous aurez la possibilité, grâce à l'appli Decathlon outdoor, de vous faire guider sur 4 parcours dans la vallée d'Hergaray : Buluntza, Tituturu, Gamia et Hergaraiko Itzulia ; ainsi que 2 parcours au départ de Saint-Jean-Pied-de-Port : Arradoy et Orisson (départ depuis Nafarroa Penus).



Ferme Peotenia - Balade avec un berger à Iraty

+33 6 11 77 65 62

361 chemin de peotenia

<http://ferme-peotenia.com>

4.7 km
SAINT-JEAN-LE-VIEUX



2

Au cœur de la montagne basque, à 30 min. en voiture de St Jean Pied de Port, sur le site d'Iraty, Jean-Michel, issu d'une famille de bergers, vous fera découvrir son métier et les montagnes d'Iraty. Une balade d'environ 1h30 avec 300 m de dénivelé positif vous permettra de rejoindre le troupeau, puis J-Michel vous précisera la manière dont chacun se positionnera pour faire redescendre le troupeau vers le coral. Vous pourrez ainsi participer au comptage et suivre de près les soins apportés aux brebis. Enfin, le groupe se retrouvera à l'etxola autour d'un apéritif, et partagera un repas à base de produits de la ferme et locaux (pâté, charcuterie, Vin Irouleguy, Taloak, fromage AOC Ossau-Iraty, gâteau basque et café). Gardez un excellent souvenir d'une promenade authentique à la découverte du monde de l'estive. Avoir une condition physique normale et avoir des chaussures adaptées.

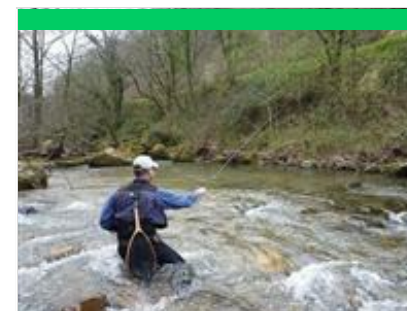

Monsieur Yvon ZILL - Moniteur - Guide de pêche

+33 6 28 37 39 75

<https://basquecountry-fishing-guide.com>

5.6 km
ARNEGUY



3

Au cœur de la montagne basque, sur le territoire de Saint-Jean-Pied-de-Port et Saint-Etienne-de-Baïgorry, découvrez le bassin des Nive et ses rivières renommées. Moniteur-guide de pêche depuis 2007, je vous propose des initiations, du perfectionnement en pêche à la mouche. L'ensemble du matériel vous sera fourni si vous le souhaitez, inclus dans mes prestations. Je vous propose également de découvrir la pêche à la mouche japonaise, le Tenkara. Mes sorties de pêche sont également l'occasion de découvrir la globalité des milieux aquatiques.

Mes recommandations (suite)

Toutes les activités en Basse Navarre

Découvrir

EN PAYS BASQUE

OFFICE DE TOURISME PAYS BASQUE

WWW.EN-PAYS-BASQUE.FR

Euskal Herrian



Petit Train Touristique de Saint-Jean-Pied-de-Port

+33 5 59 37 00 92

13 place Général de Gaulle

<http://www.st-jean-pied-de-port.fr>

6.1 km

SAINT-JEAN-PIED-DE-PORT



Au cœur du Pays basque, à Saint-Jean-Pied-de-Port, village classé parmi les plus Beaux Villages de France, l'excursion en train sur pneus permet de découvrir, la maison dite « Mansart », la Nive, les murailles, le pont dit « romain », les rues du centre ancien et les habitations navarraises. Vous découvrez un magnifique point de vue de la Citadelle, un panorama sur Saint-Jean-Pied-de-Port, les vignes d'Irouléguay, les villages alentours et les Pyrénées. Les commentaires sont en français et le point de départ est devant restaurant Xoko. Visite commentée: commentaire enregistré sur CD par site.



Terra Aventura - Saint-Jean-Pied-de-Port : Un pied dans la Zitadelle...

+33 5 59 37 00 92 +33 5 59 37 03 57

Mairie

6.1 km <https://www.terra-aventura.fr/>

SAINT-JEAN-PIED-DE-PORT



Partez à la découverte de la cité médiévale de Saint-Jean-Pied-de-Port grâce au parcours de géocaching du Terra Aventura. À travers les yeux de Zéroïk, vous vivrez deux heures dans la peau d'un pèlerin du moyen-âge. Ce parcours familial vous fera vivre une expérience unique pour découvrir le beau village de Saint-Jean-Pied-de-Port en passant par les chemins les plus emblématiques qui caractérisent la cité... Durée : 2h Distance : 3,5 km



Ur eta Lur Canyoning, spéléologie et randonnée

+33 7 68 63 96 98

Bihagi Karrika, le Bourg

<http://www.uretalur.fr>

6.4 km

LECUMBERRY



Basé près de Saint-Jean-Pied-de-Port, Ur eta Lur, représenté par Iban, vous accompagne en randonnée, canyoning et spéléologie pour découvrir les richesses pyrénéennes. Je vous initie au canyoning sur une demi-journée, une journée ou même sur un séjour, quel que soit votre niveau. Des séjours en Sierra de Guara sont aussi proposés au printemps et à l'automne. Si vous ne vous sentez pas comme un poisson dans l'eau, chaussez vos chaussures de randonnée et évadez-vous dans nos montagnes loin des sentiers battus. Vous découvrirez la flore et la faune qui peuplent ces lieux grandioses, ainsi que l'histoire de nos montagnes. Si vous souhaitez entrer au cœur des montagnes, découvrir des merveilles que la nature cache dans ses entrailles, alors la spéléologie est faite pour vous. Là aussi, je serai votre guide pour vous familiariser avec ce milieu qui regorge de lieux très esthétiques.



Syndicat Montagne Mendi Gaiak

+33 6 37 35 05 77

35 route de bayonne

<http://www.mendi-gaiak.fr>

6.4 km

UHART-CIZE



Au cœur du Pays Basque, entre Bayonne et Pampelune, venez à la découverte des montagnes basques et faites le plein de sensations fortes. Nous vous proposons un large choix de randonnées et activités à pratiquer à la 1/2 journée ou à la journée : raquettes, randonnées pédestres, VTT, canyoning et spéléologie. Profitez de nos diverses sorties : une balade au coucher du soleil autour d'un casse-croûte, une randonnée rencontre avec un berger et dégustation, une balade thématique sur le vautour fauve, ou bien une randonnée à Iraty sur les estives.



Syndicat Montagne Mendi Gaiak - Activités de plein air

+33 6 37 35 05 77

35 route de bayonne

<http://www.mendi-gaiak.fr>

6.4 km

UHART-CIZE



Au cœur du Pays Basque, entre Bayonne et Pampelune, venez à la découverte des montagnes basques et faites le plein de sensations fortes. Nous vous proposons un large choix de randonnées et activités à pratiquer à la 1/2 journée ou à la journée : randonnées pédestres, VTT électriques, canyoning et spéléologie, raquettes. Profitez de nos diverses sorties : une balade au coucher du soleil autour d'un casse-croûte paysan, une randonnée rencontre avec un berger et dégustation, une balade thématique sur le vautour fauve, ou bien une randonnée à Iraty sur les estives. Encadrement avec une joëlette électrique sous condition de réservation préalable à destination du public en situation d'handicap.



Respyrénées

+33 5 34 14 51 50

Maison Iputxainia

<http://www.respyrenees.com>

7.0 km

ASCARAT



Spécialistes du GR10 et des Pyrénées depuis près de 20 ans, nous vous accompagnons dans votre aventure en Pays Basque. Toute l'année, nous organisons des séjours de pleine nature, pour vous transmettre notre passion: randonnée liberté, randonnée accompagnée, trail, vélo, VTT... Plongez-vous dans l'atmosphère enchantée des montagnes majestueuses, des vallées verdoyantes et des villages pittoresques. Que vous soyez novice en randonnée ou un randonneur chevronné, nos séjours variés s'adaptent à tous les niveaux, vous offrant la possibilité de découvrir le Pays Basque d'une manière unique et authentique. Nous vous proposons notamment des séjours encadrés par nos soins, au départ de votre hébergement, taillé sur mesure pour les randonneurs, sur le territoire.



Ferme Équestre Les Collines

+33 5 59 37 75 08

30 Hegigorriateko Artea

<http://www.fermelescollines.com>

9.8 km

OSSES



Au cœur du Pays Basque, à 10 min. de Saint-Jean-Pied-de-Port et à 35 min. de Bayonne, venez découvrir la ferme équestre les collines. Nous proposons des petites et grandes randonnées à cheval ainsi qu'un service de guides pour les cavaliers particuliers. Aussi, nous pouvons assurer le déboufrage de chevaux et la pension de chevaux. Notre équipement présente 10 chevaux et une sellerie de randonnées anglaise. Attention: le poids des cavaliers est limité à 85 kg et l'âge minimum demandé est 10 ans.



Parcours découverte à la ferme Arnabar

+33 5 59 37 62 93

<https://arnabar-foie-gras.com/content/10>

9.9 km

IRISSARRY



Un parcours libre de découverte de l'élevage avec panneaux explicatifs vous est proposé du 1er avril au 31 octobre à Irissarry, tout près de notre boutique située à Ossès. Durant l'été une personne sur place proposera un accompagnement et de la vente sur place. De mi-juillet à mi-septembre, les mercredi & vendredi à 11h, Mixel vous conduit à la ferme pour une visite guidée lors de laquelle vous découvrez les canetons dans leur parc chauffé puis les canards adultes sur leurs différentes prairies. Nous terminons la visite par une dégustation.



Visite du vignoble d'Irouléguy en navette électrique

+33 5 59 37 41 06 / +33 6 07 37 44

32

Domaine Agerria Hiribehere

<http://www.visite-irouleguy.com>

10.5 km

IROULEGUY



Laissez-vous transporter en véhicule électrique pour une balade commentée de plus d'une heure au cœur village d'Irouléguy et de ses vignes. Partez à la découverte du village, son histoire, ses coutumes, jusqu'au prieuré d'où vous pourrez admirer les vignes plantées en terrasse qui rendent le lieu magique et exceptionnel. En famille, en groupe ou en voyage organisé, venez partager des moments inoubliables dans le vignoble et le village d'Irouléguy. Embarquement immédiat depuis le magasin Agerria. La visite est suivie d'une dégustation : vins d'Irouléguy, foie gras, spécialités basques. Capacité 7 personnes.



Terra Aventura - Irouléguy : petit mais costaud !

+33 5 59 37 17 96# +33 5 59 37 47

28

Mairie

<https://www.terra-aventura.fr/>

10.5 km

IROULEGUY



Au cœur du Pays Basque, autour de Saint-Etienne-de-Baïgorry et Saint-Jean-Pied-de-Port, le vignoble d'Irouléguy est implanté sur les pentes des Pyrénées occidentales et fait partie des plus petits vignobles de montagne de France. Venez à la découverte du parcours «Irouléguy : petit mais costaud ! » pour en savoir plus sur cet AOP tout en admirant l'architecture de ce joli village. Ce sont 3 kilomètres de parcours entre chemins et petites routes. Pour jouer, il suffit de télécharger l'application 100 % , sur un smartphone via Google Play ou App Store ou de se munir d'un GPS et d'une feuille de route. Durée : 1h30 Distance : 3km

Mes recommandations (suite)

Toutes les activités en Basse Navarre

Découvrir

EN PAYS BASQUE

OFFICE DE TOURISME PAYS BASQUE

WWW.EN-PAYS-BASQUE.FR

Euskal Herrian



ZEHARKA - Bixente OYHENART, Accompagnateur en montagne

+33 6 88 92 39 73

135 karrika handia

<http://www.zeharka.com>

11.0 km

OSTABAT-ASME



Avec Bixente, partez sur les plus beaux sites naturels du Pays Basque, des deux côtés de la frontière : le massif d'Iraty en toute saison, les sommets mythiques comme les crêtes d'Iparla... Bixente a mis en place Zeharka pour vous proposer un grand panel d'activités en pleine nature. Vous pouvez pratiquer la randonnée, la course à pied et le trail en toute sécurité. En hiver, partez en raquettes, apprenez à faire un igloo... Découvrez aussi les sorties en VTT ou en vélo, apprenez à jouer à la pelote... Bixente vous propose aussi de combiner découverte du Pays Basque, détente et sport avec des sorties au clair de lune (et pique-nique), des randos et spa, des randos gastronomiques...



Ferme équestre Latsaga zalditokia

+33 7 83 55 42 80

Izura

<https://latsaga.eus/>

11.1 km

OSTABAT-ASME



Nous vous accueillons sur le site du château Latsaga, daté du 13e siècle, situé à Ostabat, petite commune du Pays Basque au croisement des chemins de St Jacques de Compostelle, entre Saint-Palais, Saint-Jean-Pied-de-Port et Mauléon. Amaia et Elisa vous accueillent dans un cadre atypique et paisible avec leurs 33 chevaux et pottok, pour des activités d'équitation d'extérieur pour toute la famille et pour tout niveau. Notre cavalerie est adaptée à tout type de cavalier, nos chevaux vivent en extérieur et en troupeau toute l'année. Balades de 1h à la journée, du cavalier débutant au confirmé, autour d'Ostabat sur des parcours aux paysages vallonnés entre forêt et zone de pâturage. Randonnées de plusieurs jours en montagne pour découvrir le Pays Basque intérieur, des stages pendant les vacances scolaires, des colonies d'été pour les enfants et aussi des cours enfants et adultes à l'année.



Ur Bizia Rafting

+33 5 59 37 72 37 +33 6 07 85 04 38

35 Lardapideko Bidea

<https://www.ur-bizia.com/>

11.7 km

BIDARRAY



Pionnier du rafting sur la Nive à Bidarray et fort de ses 34 années d'existence, Ur Bizia vous invite à découvrir et apprécier toute l'année le Pays Basque au fil des eaux vives... Nous sommes à seulement 30 min en voiture de Bayonne, Anglet, Biarritz, à 15 minutes de Saint-Jean-Pied-de-Port et Saint-Etienne-de-Baïgorry. Les activités comme le rafting, l'hydrospeed, le canoë et le kayak gonflables sont encadrées par des guides professionnels qui sauront vous faire passer un bon moment en fonction de vos attentes. Idéal pour les sorties familles, scolaires, enterrements de vie de jeunes garçons, de jeunes filles, clubs sportifs, séminaires d'entreprises, couples, individuels...



Aneto Aventura

+33 6 83 11 52 53

<https://www.canyoning-paysbasque.fr>

12.5 km

ARNEGUY



Des formules pour tous les goûts : initiation, zen, sportive, autonomie, détente. Vous souhaitez découvrir une activité sportive et percevoir de nouvelles sensations, vous êtes un amoureux de la nature, partez pour l'aventure avec Canyoning Pays Basque en toute sécurité. Nos formules sont accessibles pour les enfants à partir de 10 ans.

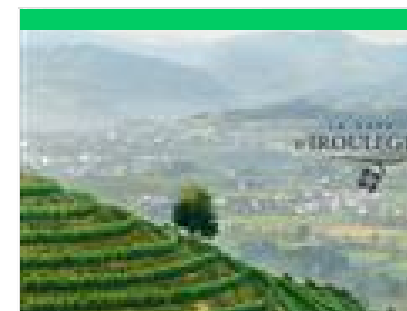

La Cave d'Irouleguy

+33 5 59 37 41 33

Route de Saint-Jean-Pied-De-Port

<https://www.cave-irouleguy.com>

13.0 km

SAINT-ETIENNE-DE-BAIGORRY



Mes recommandations (suite)

Toutes les activités en Basse Navarre

Découvrir

EN PAYS BASQUE

OFFICE DE TOURISME PAYS BASQUE

WWW.EN-PAYS-BASQUE.FR

Euskal Herrian



Augustin ALEXIS - Guide spéléo, canyon, moyenne montagne

+33 6 15 72 31 37

149 Oihanttipiko bidexka

<http://www.alexispeleo.com>

13.8 km

SAINT-ETIENNE-DE-BAIGORRY

Au cœur de la montagne basque, sur le territoire de Saint-Jean-Pied-de-Port et Saint-Etienne-de-Baïgorry, je vous propose un enseignement, une initiation et une découverte de la spéléologie et de la descente de canyon. Concernant la spéléologie, vous découvrirez un milieu original à travers une randonnée souterraine ponctuée d'obstacles riches en émotion. Une occasion unique d'apercevoir la face cachée de la roche et de l'eau. Concernant la descente de canyon: vous pratiquez une descente aquatique et ludique (rappel, saut, toboggan) dans un environnement façonné par l'eau. La randonnée en montagne: entreprendre l'ascension d'un sommet, découvrir la richesse patrimoniale au fil des sentiers, cheminer le long d'itinéraires sauvages... Selon vos envies et vos capacités, partons ensemble découvrir la montagne dans toute sa splendeur.



Arteka

+33 5 59 37 71 34

RD 918

<https://arteka-eh.com/>

16.3 km

BIDARRAY

Au cœur de la montagne basque, à 35 min. de Bayonne et à 15 min. de Saint-Jean-Pied-de-Port, Arteka est votre partenaire privilégié pour l'organisation de vos week-end et séjours au Pays basque. Du rafting à Bidarray, au canyoning à St Jean Pied de Port en passant par la via ferrata, Arteka est votre partenaire loisirs au Pays Basque. Spécialiste des activités en Pays Basque, Arteka vous accueille toute l'année pour pratiquer le rafting et canoë-raft, l'hydrospeed, le hot dog, le canyoning, la via ferrata, la pelote basque et jeux de force basque, la randonnée et orientation dans la vallée de la Nive. Notre équipe de professionnels vous accueille sur notre centre sportif tout confort.



Base de Loisirs du Baigura

+33 5 59 37 69 05 +33 6 84 78 65

09

Route de Hélette à Louhossoa

<http://www.baigura.com>

16.4 km

MENDIONDE

La base de loisirs est située au pied du massif du Baigura, montagne du Pays Basque culminant à 897 m de hauteur, à 12 km de la ville d'Hasparren. Des animateurs passionnés engagés dans un tourisme durable vous proposent une multitude d'activités de plein air : parapente, TTT, VTT, escalade, canyoning, sentiers de randonnées balisés (45 km) au départ de la base, balade en poneys, massothérapeute, yoga. Sensation et sentiment de liberté seront au rendez-vous. dans le respect des activités agro pastorales. Vous pouvez vous restaurer sur place au bar restaurant La Gaita. Une aire de pique-nique agrémentée d'une aire de jeux est également à la disposition des familles, ou entre amis, un lieu de détente face à la montagne. Parking aménagé.



Petit Train du Site de Baigura

+33 5 59 37 69 05 +33 6 84 78 65

09

D119 - Route de Louhossoa à Helette

<http://baigura.com>

16.4 km

MENDIONDE

La base de loisirs est située sur la commune de Mendionde, entre Hélette et Louhossoa. Le petit train du Baigura permet d'accéder au sommet, à 897 mètres d'altitude, en une demi-heure. De là, un magnifique panorama sur les sommets du Pays Basque et du Béarn ainsi sur l'océan s'offre à nous. Une table d'orientation permet de se situer et ainsi découvrir le nom des sommets avec leur altitude. Il est possible de faire une randonnée de 3 heures depuis le sommet, ou de s'arrêter à mi-pente pour aller marcher sur le sentier découverte agrémenté d'explication sur la faune, la flore et la géologie du massif. Aire de jeu, lieu de pique nique idéal au pied de la montagne.



Ur Ederra Rafting

+33 5 59 37 78 01 +33 6 81 28 46

09

RD 918 (à côté de l'hôtel Noblia)

<http://www.rafting-pays-basque.com>

16.7 km

BIDARRAY

Ur Ederra Rafting vous amènera dans les gorges de la Vallée de la Nive au Pays Basque. Traversant les gorges de la Nive, cette rivière où alternent les eaux calmes et les rapides vous mènera jusqu'à Bidarray, magnifique village basque. Peyo Dendaletche (diplômé d'Etat), un des pionniers du rafting depuis 1989, vous accueille avec son équipe expérimentée et passionnée par son métier. Venez pratiquer le rafting en famille ou entre amis. Pour les plus sportifs, venez essayer en semi autonomie une embarcation de nouvelles générations (miniraft, torpille, cataract, canoraft, kayakraft, stand up...). Vestiaires, douches chaudes, bar/restaurant, aire de pique-nique sont à votre disposition sur sa base.



Cocktail Aventure

+33 5 59 37 76 24 +33 6 65 08 86
10

RD 918 - Parking Noblia

<http://www.cocktail-aventure.com>

16.8 km
📍 BIDARRAY



Au cœur du Pays Basque, à Bidarray, à seulement 15 minutes de Saint-Jean-Pied-de-Port, Cocktail Aventure et son équipe dynamique et professionnelle vous propose le meilleur pour votre séjour au Pays Basque. Numéro un sur Trip Advisor, nous vous laissons juger par vous même de la qualité de nos prestations. Cocktail Aventure vous fait profiter du parcours de Rafting le plus long de la Nive, avec un passage exclusif d'un barrage (sensations garanties). En famille ou entre amis, vous participez à des activités d'eaux vives comme le rafting, l'hydrospeed, le canyoning, le canoë kayak et à des activités de loisirs de plein air : Accrobranche et Paintball. Des concepts personnalisés sont proposés en multi-activités. Nous vous garantissons un accueil chaleureux et convivial.



La Maison du Pottok

+33 6 19 74 30 20
Réserve du Pottoka

<http://www.maisondupottok.com>

16.9 km
📍 BIDARRAY



Autrefois, le Pottok (prononcé pottiok, signifiant "petit cheval" en basque) parcourait librement les landes et montagnes sauvages du Pays Basque. Après des décennies de croisements intenses, le Pottok Originel Primitif est menacé de disparition. Heureusement au Pays Basque Sud, côté espagnol, le Poni Vasco Pottoka de pure race bénéficie d'une reconnaissance officielle depuis 1995, ainsi que sur la Réserve de La Maison du Pottok à Bidarray. La visite guidée vous permettra d'en apprendre plus sur l'Histoire du Pottok tout en vous baladant et en les observant.



Balades à poney Ttikientzat

+33 7 62 27 95 62
365 Haizkirriko - Bidea

17.6 km
📍 SAINT-MARTIN-D'ARBEROUE



A 15 min d'Hasparren et à 30 min de Cambo, Ttikientzat se trouve dans un petit village préservé, à 2 min des Grottes réputées d'Isturitz Oxocelhaya. Des balades à dos de poneys sont proposées dans un magnifique parc de 6 hectares sur un parcours d'un kilomètre entre forêt et prairie. Les enfants se feront une joie de câliner les shetlands d'Agnès et Jean-Pierre. L'aire de pique-nique avec un point de vue magnifique est idéale pour passer un moment agréable en famille. Quelques jeux en bois et une table orientation sont à disposition. Jean-Pierre propose également des balades en calèche.



Trott'Iraty

+33 7 89 20 57 55
Cave coopérative des vins d'Irouléguy

<http://www.trott-iraty.fr>

19.5 km
📍 SAINT-ETIENNE-DE-BAIGORRY



L'équipe de Trott'Iraty vous accueille sur Saint-Etienne-de-Baigorry pour vous faire passer un moment de dépaysement unique en plein cœur des vignes d'Irouléguy. Venez profiter de cette nouvelle activité pour en prendre plein les yeux et repartir la tête pleine de souvenirs. Différents itinéraires vous sont proposés, adaptés à votre niveau et vos envies. Vous partirez dans cette aventure en toute sécurité avec un guide diplômé et passionné ! Groupes acceptés sur demande.



Activités en Forêt d'Iraty (VTT, randonnées, pêche, cheval et raquettes)

+33 5 59 28 51 29
<https://chalets-iraty.com/les-activites/>

20.1 km
📍 LARRAU



Au sommet de la Montagne Basque, une destination quatre saisons vous attend pour une expérience dépayseante au cœur d'un environnement où la nature change de couleurs au fil des saisons... La location de VTT et de vélos à assistance électrique (VAE) est possible toute l'année sur réservation, en fonction des conditions météorologiques. Depuis les chalets d'Iraty, vous avez accès à huit parcours. À pied, un réseau de sentiers est accessible en été et en hiver (pratiquable en raquettes), incluant la découverte du sentier d'interprétation transfrontalier. Des ateliers d'initiation à la pêche sont également disponibles. En juillet et août, le centre équestre organise des randonnées à cheval à travers la forêt, adaptées aux adultes et aux enfants.

Mes recommandations (suite)

Toutes les activités en Basse Navarre

Découvrir

EN PAYS BASQUE

OFFICE DE TOURISME PAYS BASQUE

WWW.EN-PAYS-BASQUE.FR

Euskal Herrian



Station de raquettes d'Iraty

+33 5 59 28 51 29

<http://www.chalets-iraty.com/>

20.2 km
LARRAU



La Commission Syndicale du Pays de Soule a aménagé des sentiers dans la forêt d'Iraty. Vous trouverez quatre itinéraires balisés pour pratiquer la raquette. Location de raquettes sur place. Sur place on trouve un restaurant qui propose des menus du jour et une carte complète de produits souletins, une épicerie, un point info, et une salle hors sac chauffée.



Evasion 64

+33 5 59 29 31 69

229 Errolako bidea
<https://evasion64.fr/>

23.9 km
ITXASSOU



Au coeur du Pays basque, venez glisser sur les eaux tumultueuses de la Nive, spot incontournable des sports d'eaux vives. Evasion vous propose un choix d'activités de sport nature adapté à chacun depuis 25 années dans un souci de satisfaire tous les publics (CE, scolaires, loisirs, séminaires, personne en situation de handicap). Au programme : rafting, rafting journée + repas grillades, hydrospeed, escalade, paddle. Nos activités sont ouvertes à partir de 6 ans minimum. Différentes formules vous sont proposées : 1/2 journée, journée, week-end, semaine. Sur place la structure dispose de douches individuelles, vestiaires, aire de pique-nique avec barbecue, parking privé aménagé. Nous avons également des services d'hébergements et de restauration.



Eau Sud - Canyoning

+33 6 03 42 98 71

26.1 km
TARDETS-SORHOLUS



Envie d'une expérience différente, de paysages insoupçonnés au coeur d'un milieu sauvage ? N'hésitez plus, venez découvrir avec Eau Sud un environnement exceptionnel au coeur des gorges du Pays basque et du Béarn : sur le massif de la Pierre-Saint-Martin, près des gorges de Kakueta et d'Holzarte, ou en Haute-Soule. Eau Sud vous accompagne pour vous faire profiter de plus de 20 ans d'expérience d'encadrement et de formation en canyoning, que ce soit en découverte, perfectionnement, ou en stages itinérants. Le matériel nécessaire est inclus dans l'offre. Il est impératif de savoir nager sur une distance de 25 mètres et de s'immerger. L'âge minimum requis est de 14 ans.



Pyrénées Aventures Nouvelles PAN - Canyoning et spéléologie

+33 6 47 82 29 85# +33 6 19 55 59 87

<http://www.pyrenees-aventures-nouvelles.fr/>

26.3 km
TARDETS-SORHOLUS



Découvrez les trésors cachés de la Soule avec Pyrénées Aventure Nouvelles, votre passeport pour une expérience inoubliable au coeur de la nature. Laissez-vous tenter par une aventure de canyoning, d'escalade ou de spéléologie guidés par des experts passionnés qui pratiquent ces activités depuis plus de vingt ans. Explorez des paysages à couper le souffle, sculptés par le temps et l'érosion, dans une région réputée pour sa beauté sauvage. Que vous soyez débutant ou expérimenté, Pyrénées Aventure Nouvelles promet des sensations fortes et des souvenirs impérissables, au plus près des merveilles naturelles de la Soule. Les activités de spéléologie sont accessibles à partir de l'âge de 3 ans, tandis que celles de canyoning le sont à partir de 8 ans.



Plage du lac

+33 5 59 54 11 69
RD 918

33.5 km
SAINT-PEE-SUR-NIVELLE



A 2 km du centre du village, en pleine nature, le lac de Saint-Pée et sa plage de sable fin sont un havre de paix. Miroir d'eau douce alimenté par quatre sources, il s'étend sur 12 hectares, lieu idéal pour des vacances en famille. Aménagée et entretenue toute l'année, sa base de loisirs permet la pratique de nombreux sports nautiques : canoë-kayak, toboggan aquatique, pédalos. La baignade est surveillée en juillet et août. Plusieurs espaces de jeux sont à la disposition des enfants sur 700m de plage. Chacun peut, selon ses goûts, y trouver calme, repos et/ou activités. Les chiens devront être tenus en laisse. Ils ne sont pas acceptés sur la plage et dans l'eau. Pour personnes en situation de handicap : mise à disposition d'un tiralo au poste MNS, tapirole, WC adapté à proximité, douche accessible (pas de zone d'accueil)

Mes recommandations (suite)

Toutes les activités en Basse Navarre

Découvrir

OFFICE DE TOURISME PAYS BASQUE

WWW.EN-PAYS-BASQUE.FR

EN PAYS BASQUE

Euskal Herrian



Table d'orientation Itarako d'Ascarat

7.8 km
📍 ASCARAT



Au cœur du Pays Basque, autour de Saint-Etienne-de-Baïgorry et Saint-Jean-Pied-de-Port, le vignoble d'Irouléguay est implanté sur les pentes des Pyrénées occidentales et fait partie des plus petits vignobles de montagne de France. Venez découvrir le magnifique panorama depuis la table d'orientation d'Ascarat. Accessible en voiture sur la première partie de l'itinéraire. Les derniers 300 mètres devront se faire à pied. Depuis la table d'orientation, profitez d'un magnifique point de vue sur les vignes et la vallée de Saint-Jean-Pied-de-Port.



Table d'orientation Prieuré d'Irouléguay

10.2 km
📍 IROULEGUY



Au cœur du Pays Basque, autour de Saint-Etienne-de-Baïgorry et Saint-Jean-Pied-de-Port, le vignoble d'Irouléguay est implanté sur les pentes des Pyrénées occidentales et fait partie des plus petits vignobles de montagne de France. Venez découvrir le splendide point de vue qu'offre la table d'orientation du Prieuré d'Irouléguay. Facilement accessible en voiture mais aussi à pied, le panorama sur les vignes est à couper le souffle !



Table d'orientation Menta

10.9 km
📍 IROULEGUY



Au cœur du Pays Basque, autour de Saint-Etienne-de-Baïgorry et Saint-Jean-Pied-de-Port, le vignoble d'Irouléguay est implanté sur les pentes des Pyrénées occidentales et fait partie des plus petits vignobles de montagne de France. Partez à la découverte de ce très beau point de vue sur les hauteurs du village d'Irouléguay. Facilement accessible en voiture comme à pied.

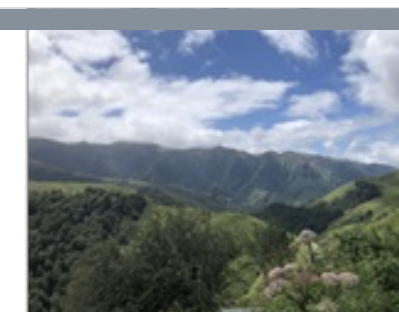

Table d'orientation Oronozia

13.0 km
📍 SAINT-ETIENNE-DE-BAIGORRY



Au cœur du Pays Basque, autour de Saint-Etienne-de-Baïgorry et Saint-Jean-Pied-de-Port, le vignoble d'Irouléguay est implanté sur les pentes des Pyrénées occidentales et fait partie des plus petits vignobles de montagne de France. Profitez du somptueux panorama qu'offre la table d'orientation d'Ornoz. Facilement accessible en voiture comme à pied, la vue sur les vignes avec le château d'Etiaux en fond est magnifique !



Ahüsky

☎ +33 5 59 28 02 37
Ahusky

16.2 km
📍 AUSSURUCQ



Haut lieu de la tradition pastorale, Ahusky se situe dans le massif des Arbailles. Son auberge en est d'ailleurs une ambassadrice réputée. Vous croiserez bon nombre de troupeaux (brebis, vaches, chevaux) de mai à septembre sur ses hauteurs karstiques qui donnent un relief particulier au site. Ne manquez pas sa fête des bergers qui, tous les ans, célèbre l'art pastoral le troisième dimanche du mois d'août.

Mes recommandations (suite)

Toutes les activités en Basse Navarre

Découvrir

EN PAYS BASQUE

OFFICE DE TOURISME PAYS BASQUE

WWW.EN-PAYS-BASQUE.FR

Euskal Herrian



Forêt des Arbailles

+33 7 78 46 65 78

18.1 km
📍 AUSSURUCQ



Massif mi-boisé, mi-rocailloux qui sépare la Soule de la Basse-Navarre, les Arbailles s'étendent sur une superficie de 165km². Creusé de fosses profondes, parsemé de vallons suspendus et de sommets pointus, ce site karstique revêt un caractère mystique et étrange, source de nombreuses légendes. Les amateurs de flore seront enchantés par la diversité des espèces végétales et les panoramas, tandis que les vestiges historiques disséminés le long du chemin évoquent les traditions ancestrales de la région. La randonnée d'Ahusquy, balisée et accessible depuis l'auberge, est une invitation à découvrir les secrets les mieux gardés de cette forêt majestueuse. Il s'agit d'un espace naturel encore largement sauvage où la pratique hors sentier peut se révéler dangereuse à cause de nombreux gouffres.



Forêt d'Iraty : panoramas époustoufflants

+33 5 59 28 51 29

📄 <http://www.chalets-iraty.com>

20.3 km
📍 LARRAU



La forêt d'Iraty, un trésor naturel caché au cœur du Pays basque et de la Navarre, est la plus grande hêtraie d'Europe, s'étendant sur environ 17 000 hectares. Les montagnes environnantes offrent un panorama à couper le souffle. Les bergers, avec leurs troupeaux de brebis, sont les gardiens de la montagne, contribuant non seulement à l'entretien des pâturages, mais aussi à la préservation de l'écosystème en maintenant un équilibre délicat entre l'homme et la nature. Pour les amateurs d'activités en plein air, Iraty offre un terrain de jeu exceptionnel. Que vous soyez passionné de randonnée, à la recherche de sentiers à conquérir en VTT ou désireux d'explorer les chemins en trottinette, vous trouverez votre bonheur. C'est également un lieu privilégié pour l'observation des oiseaux, invitant à faire une pause dans le rythme effréné de la vie quotidienne pour savourer l'instant présent.



Col d'Organbidexka : observation des oiseaux

+33 5 59 65 97 13

📄 <http://www.lpoaquitaine.org>

20.9 km
📍 LARRAU



Organbidexka, situé au cœur de la forêt d'Iraty, plus grande hêtraie européenne, offre un spectacle naturel fascinant, particulièrement prisé par les passionnés d'ornithologie. Ce col est un point de passage privilégié pour des milliers d'oiseaux migrateurs, faisant de ce lieu un observatoire exceptionnel pour qui souhaite s'émerveiller devant la diversité et la beauté de ces voyageurs aériens. Les visiteurs peuvent ainsi, grâce à l'expertise de la LPO (La Ligue pour la Protection des Oiseaux), apprendre à identifier les différentes espèces, comprendre leurs comportements et l'importance de la protection de ces corridors aériens vitaux pour la biodiversité.



Porte Saint-Jacques à Saint-Jean-Pied-de-Port

+33 5 59 37 00 92

Rue de la Citadelle

📄 <http://www.st-jean-pied-de-port.fr>

5.8 km
📍 SAINT-JEAN-PIED-DE-PORT 🏰 1



Prison dite des Évêques

+33 5 59 37 00 92# +33 5 59 37 03 57

41 rue de la Citadelle

📄 <http://www.st-jean-pied-de-port.fr>

5.9 km
📍 SAINT-JEAN-PIED-DE-PORT 🏰 2

Mes recommandations (suite)

Toutes les activités en Basse Navarre

Découvrir

OFFICE DE TOURISME PAYS BASQUE

WWW.EN-PAYS-BASQUE.FR

EN PAYS BASQUE

Euskal Herrian



Visite de Saint-Jean-Pied-de-Port, du royaume de Navarre à Compostelle

+33 5 59 37 03 57

14 place Charles de Gaulle

6.1 km

SAINT-JEAN-PIED-DE-PORT  **3**



Saint Jean Pied de Port le temps d'une soirée : un souvenir unique

+33 5 59 37 03 57

14 place Charles de Gaulle

<https://boutique.otpaysbasque.com/visite>

6.1 km

SAINT-JEAN-PIED-DE-PORT  **4**



Citadelle de Saint Jean Pied de Port

+33 5 59 37 03 57

<http://www.saintjeanpieddeport-paysbasque.com>

6.1 km

SAINT-JEAN-PIED-DE-PORT  **5**

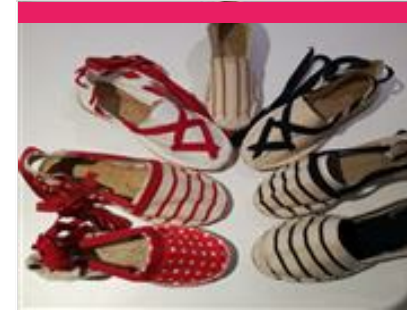

Espadrilles Arangois

+33 5 59 49 07 03 +33 6 26 54 78 20

42 rue d'Espagne

6.2 km

SAINT-JEAN-PIED-DE-PORT  **6**



Grottes Préhistoriques d'Isturitz et d'Oxocelhaya

+33 5 59 29 64 72

540, Otsozelhaiako Bidea

<http://www.grottes-isturitz.com>

17.6 km

SAINT-MARTIN-D'ARBEROUE  **7**

Mes recommandations (suite)

Toutes les activités en Basse Navarre

Découvrir

EN PAYS BASQUE

OFFICE DE TOURISME PAYS BASQUE

WWW.EN-PAYS-BASQUE.FR

Euskal Herrian



Ferme Iruleia

+33 6 74 00 40 69
670 irulegiko bidea

<https://www.ferme-iruleia.fr/>

2.1 km

📍 BUSTINCE-IRIBERRY



Dominique et Guy-Michel vous invitent à venir partager l'amour de leur métier de paysans et de leurs valeurs, ils espèrent vous faire vivre un moment privilégié en revenant à l'essentiel, la nature, les animaux, les relations humaines. Ils organisent des visites familiales en juillet et août sur réservation tous les jeudis à 17h : découverte des animaux de la ferme ; Conduite du troupeau de brebis à la bergerie; Visite de la cave à fromage. En période de traite des brebis : participation des enfants. Atelier participatif de fabrication de fromage : De janvier à juin. Pour deux adultes. Sur réservation. Accueil de groupes et bus : sur réservation. Vente directe (toute l'année sauf le dimanche, contactez-nous) et en ligne des produits de la ferme : fromage de brebis fermier (AOP Ossau-Iraty), axoa de veau, charcuterie et salaisons de porc basque élevés en plein air (AOP Kintoa).



Sarl Mayté Sauveur et Fils

+33 5 59 37 10 02
Rue principale

<http://www.charcuterie-mayte.com>

3.2 km

📍 SAINT-JEAN-LE-VIEUX



Salaisons, conserves, foie gras, boucherie. La maison Mayté transforme les cochons des éleveurs de plusieurs communes du territoire. Les jambons sont affinés de 10 à 24 mois dans nos séchoirs à l'air libre, naturellement. En visitant les séchoirs à jambons, vous les découvrirez suspendus en plein air. Nous produisons aussi artisanalement une gamme variée de charcuteries sèches du Pays Basque : saucissons (le béret ou la boneta), saucisses sèches, poitrines (ventrêches) plates ou roulées, chorizos, lomos secs... Aussi, la charcuterie artisanale Mayté vous invite à découvrir ses délicieux foies gras, magrets, confits, rillettes et pâtés de foie gras. Visites, vente et dégustation sur place.



Pisciculture - Truites d'Iraty

+33 5 59 37 11 01
Route d'Iraty

5.1 km

📍 AHAXE-ALCIETTE-BASCASSAN



A 7 km de Saint Jean Pied de Port, sur la route de la forêt d'Iraty, venez découvrir la pisciculture d'Iraty qui perpétue une histoire de famille depuis 1956, d'un élevage artisanal de truites au cœur de la vallée. Vous y trouvez les fameuses petites truites, les truites portions blanches ou saumonées ainsi que les filets de truites. Nous proposons des visites de la pisciculture : visite libre pour les individuels et visite commentée sur réservation pour les groupes.



Ferme Ametzalde

+33 6 32 94 19 97
<http://ametzalde.fr/>

8.0 km

📍 LASSE



Sébastien et Fabien vous accueillent dans leur petite ferme bio, située sur la montagne Munho au dessus de Saint-Jean-Pied-de-Port, à 3km de la cité fortifiée pour vous faire déguster leur fromage pur brebis. La ferme est conduite en agriculture biologique. Notre troupeau, constitué de 200 brebis Manex tête rousse, produit du lait de décembre à juin. Elles sortent dès que le temps le permet pour garantir une bonne qualité du lait. Tous les fourrages consommés sont exclusivement produits sur les prairies naturelles de la ferme, et l'ensemble de ce que la nature peut offrir est valorisé : les glands, les châtaignes, les fruits, ... Dès la fin du printemps et jusqu'à l'automne, les animaux sont conduits sur les pâturages d'estive situés à proximité, sur la montagne du Munhoa. De juillet à septembre, des visites de la ferme sont proposées les mercredis et vendredis à 15h sur réservation.



La Cave d'Irouleguy

+33 5 59 37 41 33
255-288 Irulegiko Errepeidea

<https://www.cave-irouleguy.com>

13.2 km

📍 SAINT-ETIENNE-DE-BAIGORRY



La Cave d'Irouléguay, créée en 1952 par 9 viticulteurs, représente à présent un collectif d'une trentaine de coopérateurs. Située au cœur du Pays Basque, les raisins sont issus de vignes plantées sur les flancs des montagnes basques et sont vendangés exclusivement à la main. La Cave d'Irouléguay c'est aussi un circuit de visite intégré à la boutique afin de comprendre le cheminement du raisin à la bouteille. Des vidéos immersives, un jeu autour des senteurs, des vues sur le cuvier et l'un de nos chais à barriques permettent de se rendre compte du travail effectué par les viticulteurs et les salariés de la Cave. La dégustation de nos vins vous est offerte ! Pour les enfants, un coin dessin et un circuit à leur hauteur sont proposés. Notre équipe propose également des visites guidées sous différentes formules (uniquement sur réservation) : contactez-nous pour plus d'informations.

Mes recommandations (suite)

Toutes les activités en Basse Navarre

Découvrir

EN PAYS
BASQUE

OFFICE DE TOURISME PAYS BASQUE

WWW.EN-PAYS-BASQUE.FR

Euskal Herrian



La vie des bergers - Cayolar Ipaskoa

+33 6 84 38 83 20# +33 6 79 93 68 41

Sas Larraneta route d'ahusky

13.3 km

BEHORLEGUY



6

Nous vous proposons une balade gourmande en montagne auprès de bergers fromagers transhumants. Gilles s'est installé comme « berger sans terre » en 2001, avec des brebis Manech Tête Noire. Lydia l'a suivi dans son aventure avec des vaches Blondes d'Aquitaine. Les animaux passent l'hiver en plaine, puis, début mai, ils montent en estives près du pic de Béhorléguy. Jusqu'à fin juin, le berger traite les brebis et fabrique le fromage matin et soir. Une visite au kayolar Ipaskoa sera l'occasion de découvrir la vie des bergers. Vous pourrez peut-être les voir rassembler le troupeau avec leurs chiens ! Vous goûterez leurs produits : le fromage, bien sûr, mais aussi des charcuteries etc. Vous pouvez aussi trouver ces produits fermiers à emporter ou...cuisinés, à l'étape des bergers* à Lecumberry, bar casse-croûte Larrañeta ouvert toute l'année.



Atelier du Piment

+33 5 59 93 90 21

625 elizaldeko bidea

<http://www.atelierdupiment.com>

28.0 km

ESPELETTE



7

Bienvenue à l'Atelier du Piment, un lieu de travail et de vie créé en 2002, où l'on fait des rencontres authentiques et savoureuses. Du champ jusqu'à la dégustation, l'équipe de l'Atelier du Piment vous fera découvrir tous les secrets d'une production unique au monde : la production de Piment d'Espelette. Origine et tradition, savoir-faire et qualité sont les maître-mots de cette culture. Selon la saison du piment, visitez l'exploitation, depuis les serres jusqu'à la salle des fours ou bien jouez en famille à travers champs lors d'un parcours découverte ludique. Votre visite se terminera par une dégustation de notre piment dans tous ses états et vous apprécierez l'explosion de saveurs provoquée par son mariage avec nos produits du terroir. Visites pour les groupes et animations culinaires sur réservations.



Musée du Gâteau Basque de Sare - Ateliers pratiques

+33 6 71 58 06 69

300 Haraneko bidea

<http://www.legateaubasque.com>

36.1 km

SARE



8

Le Musée du Gâteau Basque vous invite dans sa salle de cours pour "apprendre en pâtissant" et repartir avec votre propre gâteau basque ! Trois formules d'Ateliers ont été imaginées pour vous. Faites votre choix et apprenez toutes les astuces et les tours de main de la recette du Gâteau Basque, encadré par notre Chef Pâtissier, à qui vous pourrez poser toutes vos questions ! L'Atelier N°1 : de 2h, les mardis et les jeudis en période de vacances scolaires, à 14h30. L'Atelier Complet : de 2h30, tous les mercredis et les jeudis en période de vacances scolaires, à 14h30. L'Atelier spécial enfant (6 à 12 ans) : d'1h30, le mercredi matin en période de vacances scolaires, à 10h30. Munissez-vous de votre cahier de recette et d'un stylo, rejoignez-nous, le Chef vous attend ! Réservation conseillée.



